

VISTA 1

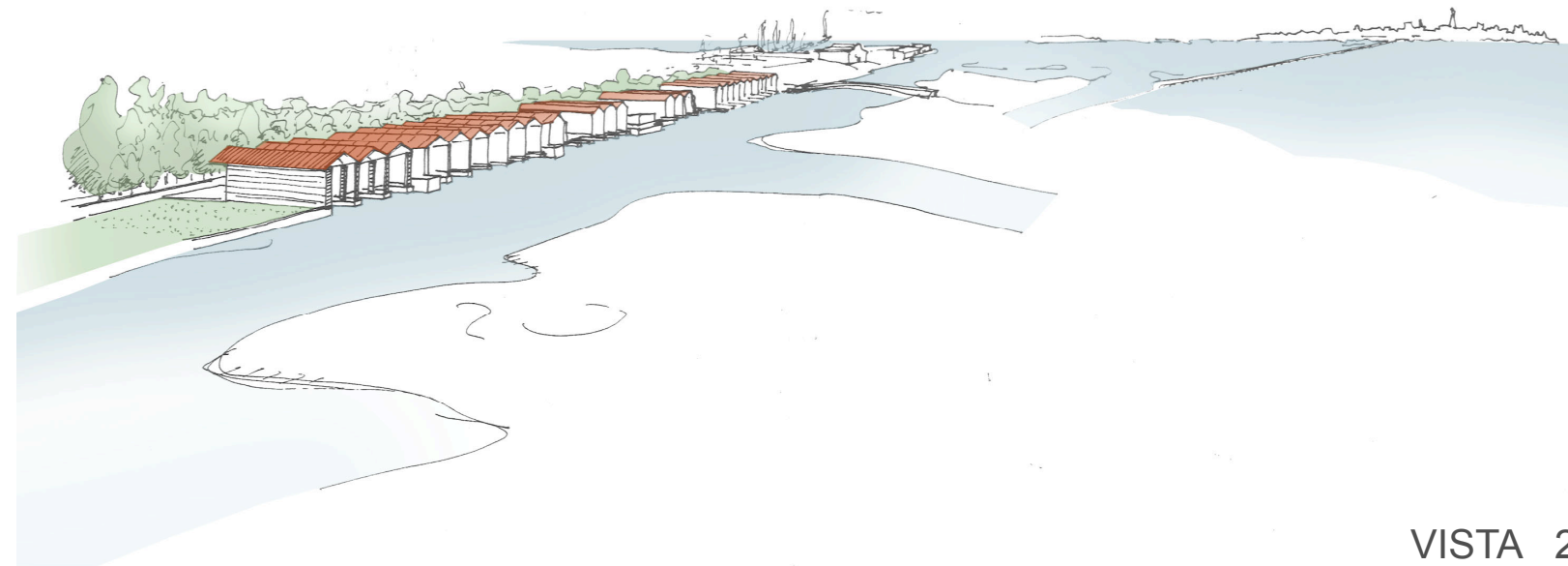

VISTA 2



VISTA 3

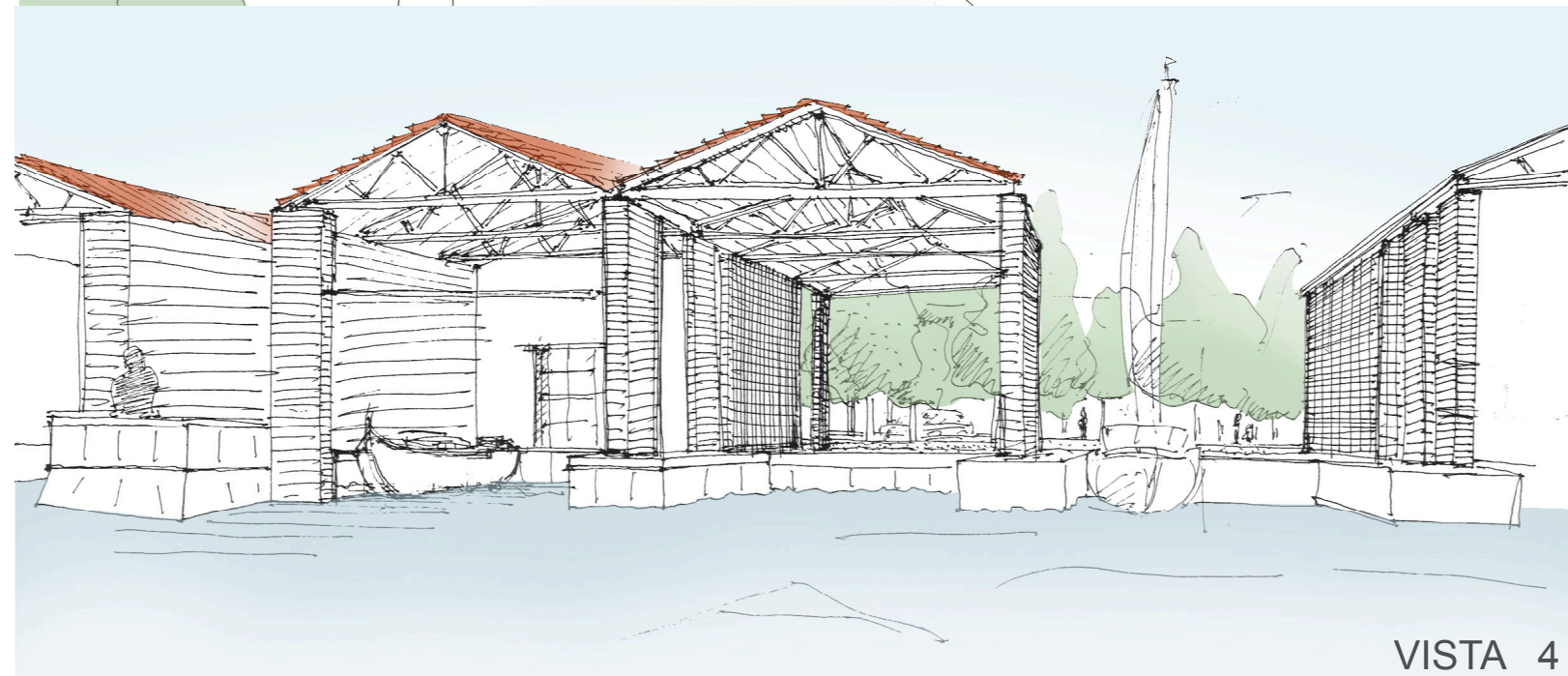

VISTA 4

STUDIO ARCHITETTO MAR

DATA giugno 2006
 COMMESSA n. 1115/97
 SCALA -
 PROGETTO TAV.

20

Progetto per il riordino delle attività compatibili
 lungo le rive del canale di San Giuliano

OGGETTO

Schizzi di progetto

DITTA

Costituendo Consorzio
 Operatori di San Giuliano

PROGETTISTA

GIAN PAOLO MAR

GIOVANNA MAR

prodotto da/elaborazione grafica: NEBIS s.r.l.

nome file: Tav_20_schizzi di progetto

VIA CASTELLANA 60, 30174 VENEZIA - Zelarino
 tel/ 041-984477 fax 041-984026 ✉ mar@studioarchmar.it

revisione n.	data	descrizione	redatto	verificato	approvato

AZIENDA CON SISTEMA QUALITA' UNI EN ISO 9001/2000
 COPYRIGHT STUDIO ARCHITETTO MAR. Tutti i diritti sono riservati a norma di legge.