

PIANTO PER LO SVILUPPO PER LA CITA' DI VENEZIA
 AREA PER SVILUPPO TURISTICO E CULTURALE DEL CAPOSALE DI VENEZIA

FSC Fondo per lo Sviluppo e la Ricerca
 Area: Punta S. Giuliano

Elab.: **A15**
 Rev.: 01

Progetto: C1 14236 - 2.8.1. Rafforzamento azione P.A. - Ambiente e Territorio.
 Area venti parco S. Giuliano: Rordino del Polo Nautico ed opere complementari

R.U.P.: arch. Silvia Loretto

Tavola: EX COLONIA ELIOTERAPICA - STATO DI FATTO - PIANTE

Progetto strutturale:
 GI Al Phisic: Relazione specialistiche, rilievi, servizio grafico, computazioni, capitolato e contratti.
 ing. Zaffirato Tommasan

Progettisti:
 dott. arch. Aldo Mengozzi
 arch. Martina Sgarbi

Progetto impiantistico, rilievi, servizio grafico, computazioni, capitolato e contratti:
 ing. Filippo Ponchio

Data: Maggio 2019

Scala: 1:100

Codice: 14236

Definito: Progetto impiantistico, rilievi, servizio grafico, computazioni, capitolato e contratti.
 ing. Zaffirato Tommasan

LE QUOTE ALTIMETRICHE INDICATE NELLE PIANTE SONO RIFERITE ALLO ZERO ALTIMETRICO DEL CAPOSALE DI RIFERIMENTO

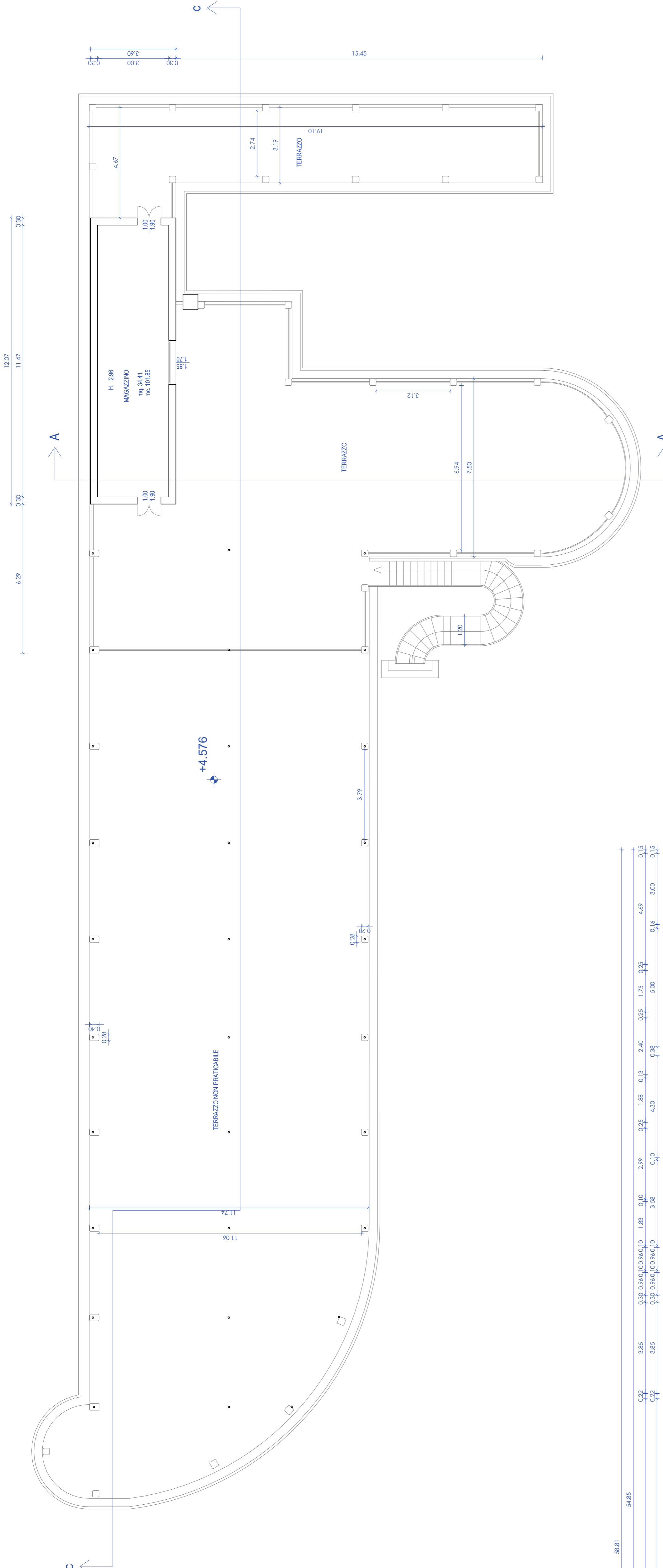

PIANTA PIANO COPERTURA | SCALA 1:100

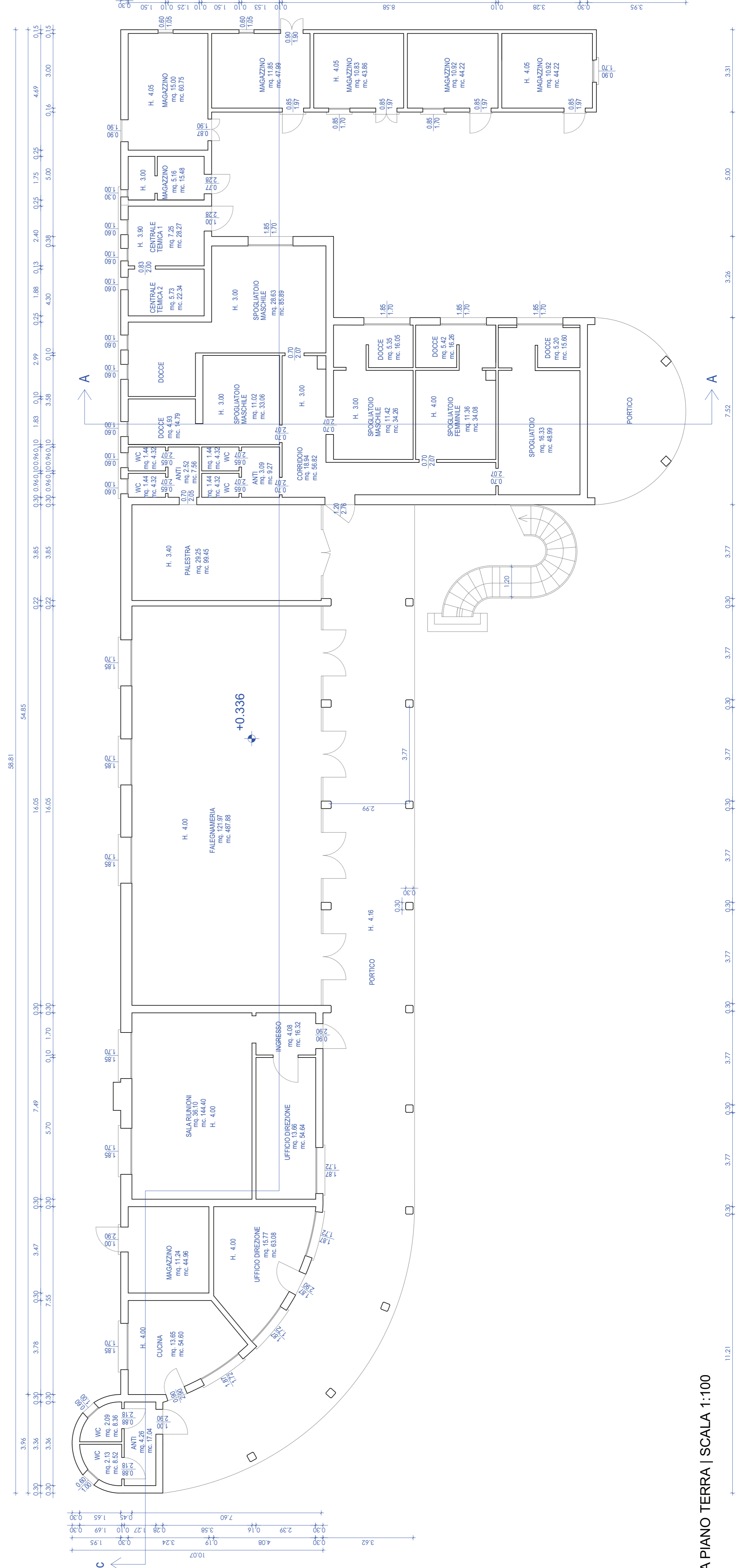

PIANTA PIANO TERRA | SCALA 1:100