



 CITTA' DI VENEZIA DIREZIONE LAVORI PUBBLICI Settore Edilizia Comune e Sottosedia Servizio Progettazione e Segreteria		 FSC Fondo per lo Sviluppo e lo Sviluppo e la Cooperazione		 PATTO PER LO SVILUPPO PER LA CITTA' DI VENEZIA Direzione Servizi Urbanistici, C.U. n. 14.4.2017 Fondo per lo Sviluppo e lo Sviluppo FSC 2014-2020	
Area : Punta S. Giuliano		Progetto : C1/14236 - Z.8.1. Rafforzamento azione P.A. - Ambiente e Territorio. Area verdi parco S. Giuliano: Riordino del Polo Nautico ed opere complementari		Elab.: A16	
R.U.P. : arch. Silvia Loreto		Tavola : EX COLONIA ELIOTERAPICA - STATO DI FATTO - PROSPETTI E SEZIONI		Rev.: 01	
Progetto struttura:  AI Progetti Architettura Ingegneria s.r.l. ing. Valentina Corras		Progetto Definitivo Maggio 2019		Scala 1:100	
Progettisti: dott. lino Aldo Mengozzi arch. Marina Guernani		Progettazione specialistica, rilievo, service grafico, computazioni, capitoli e contratti: ing. Filippo Ponchillo			

LE QUOTE ALTIMETRICHE INDICATE NELLE PIANTE SONO RIFERITE ALLO ZERO ALTIMETRICO DEL CAPOSALDO DI RIFERIMENTO



SEZIONE A-A' | SCALA 1:100

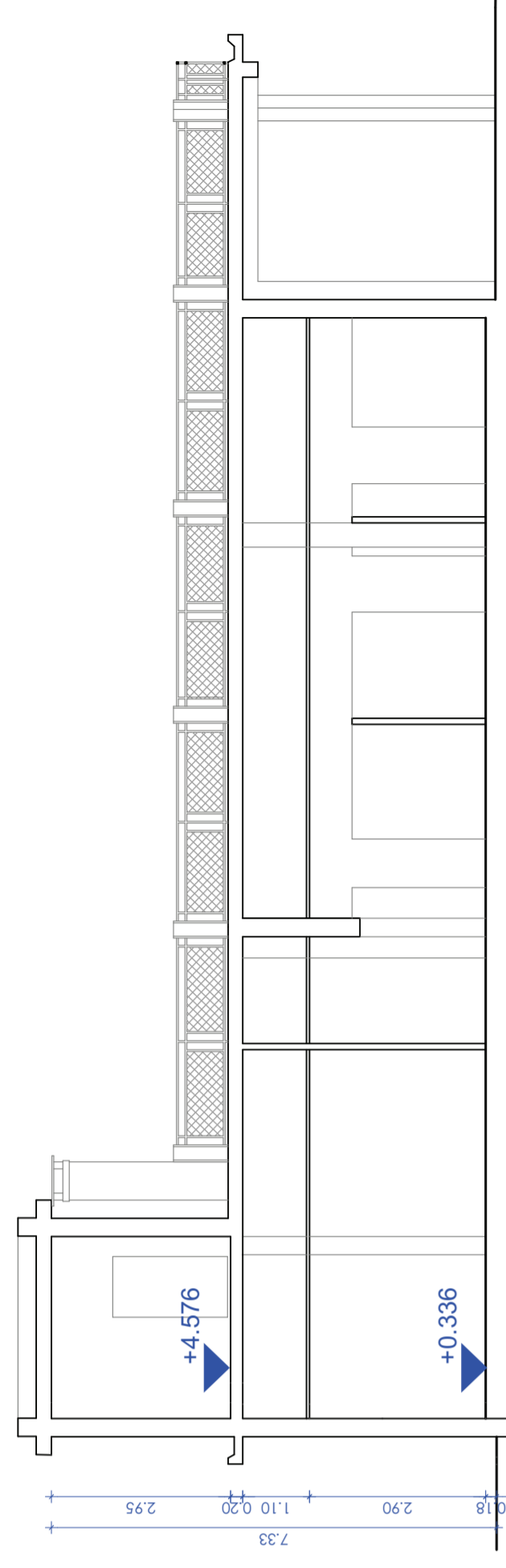
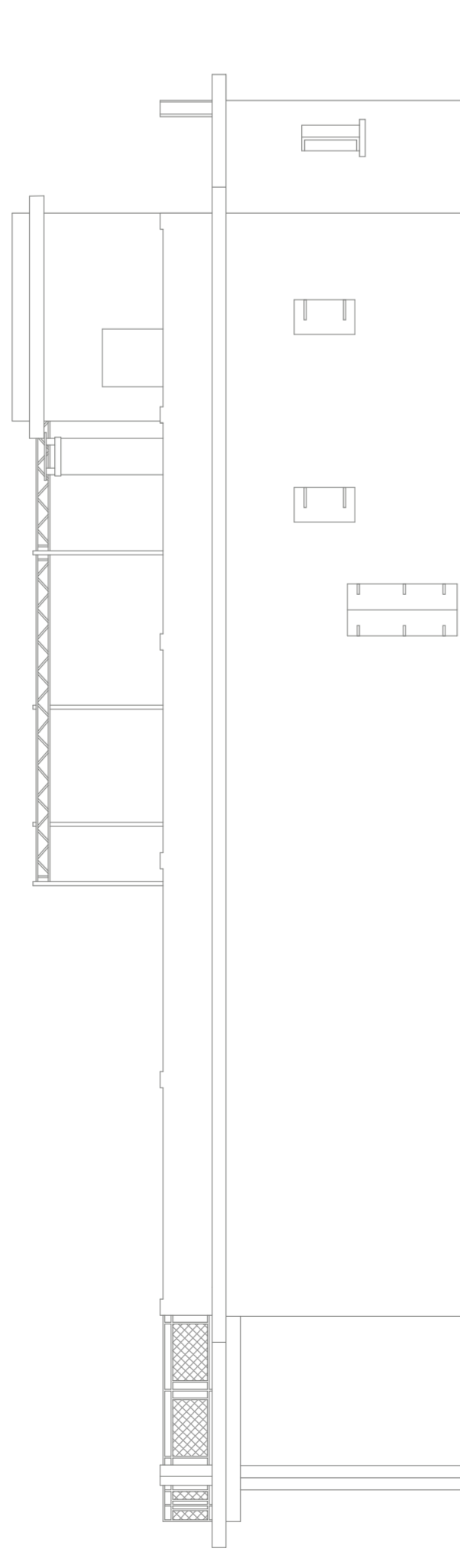

PROSPETTO NORD | SCALA 1:100

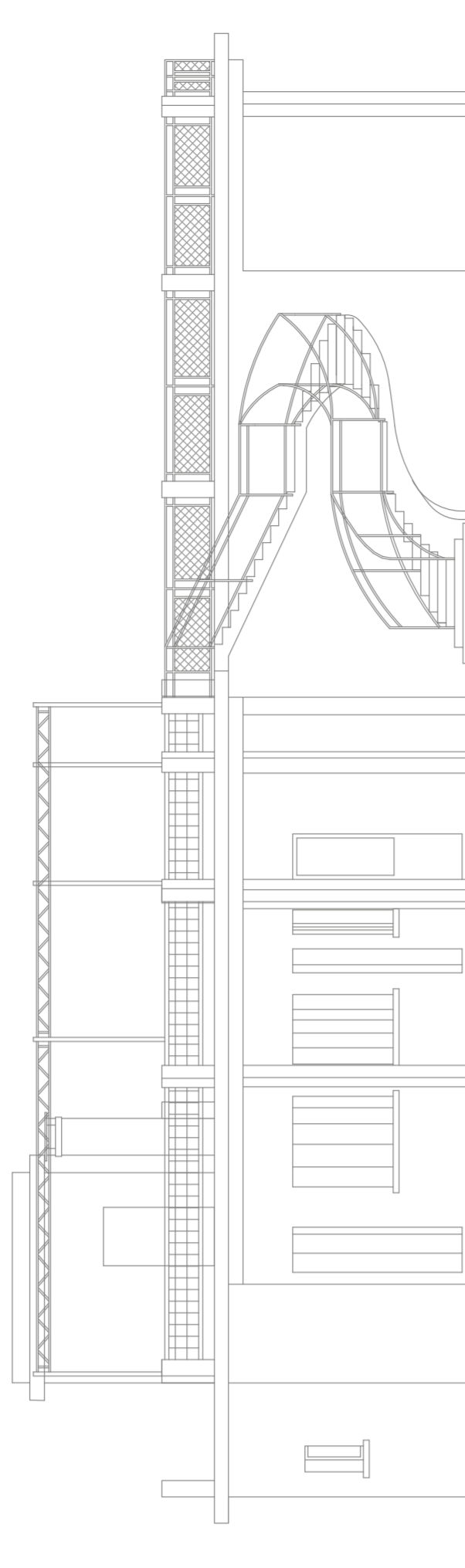

PROSPETTO SUD | SCALA 1:100

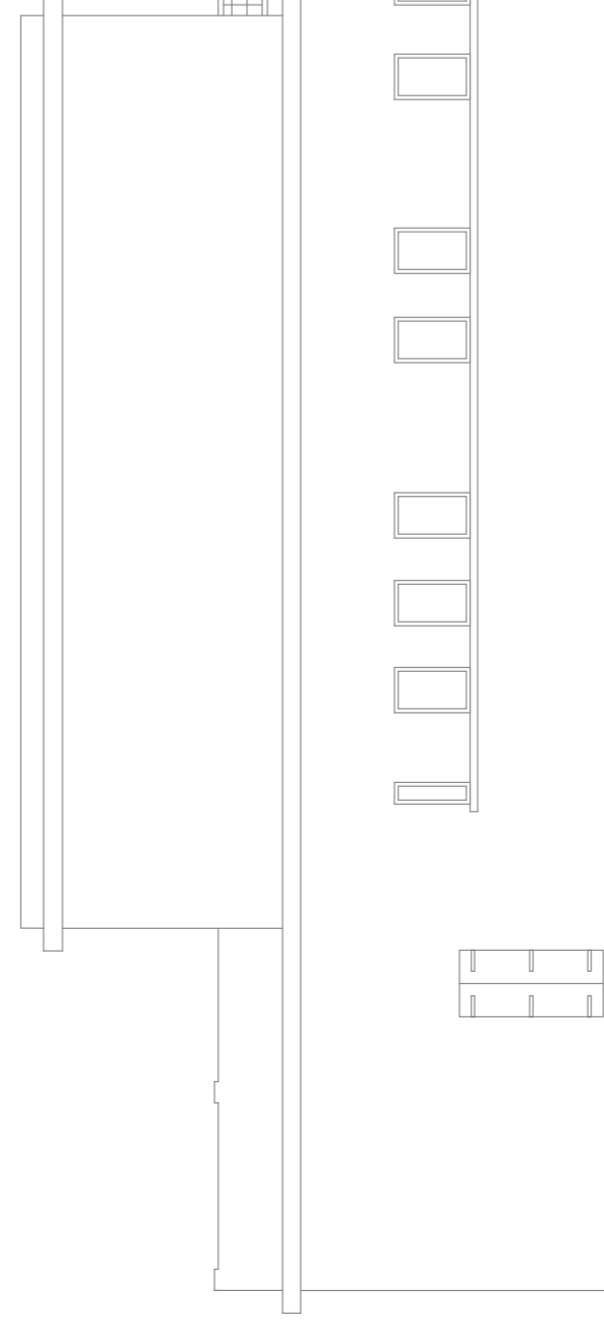

PROSPETTO OVEST | SCALA 1:100

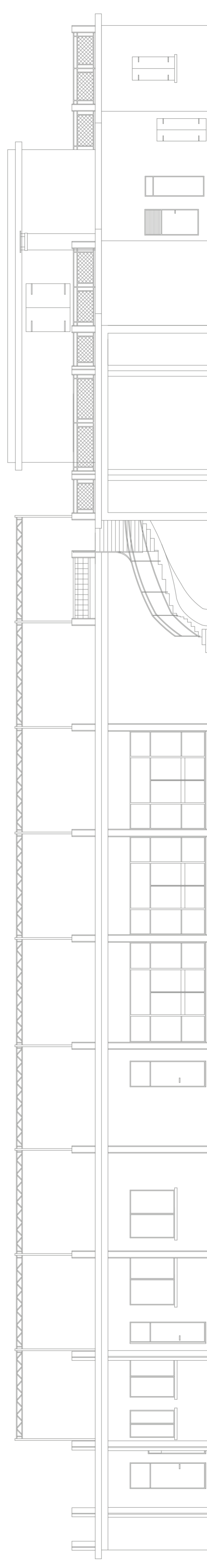

PROSPETTO EST | SCALA 1:100

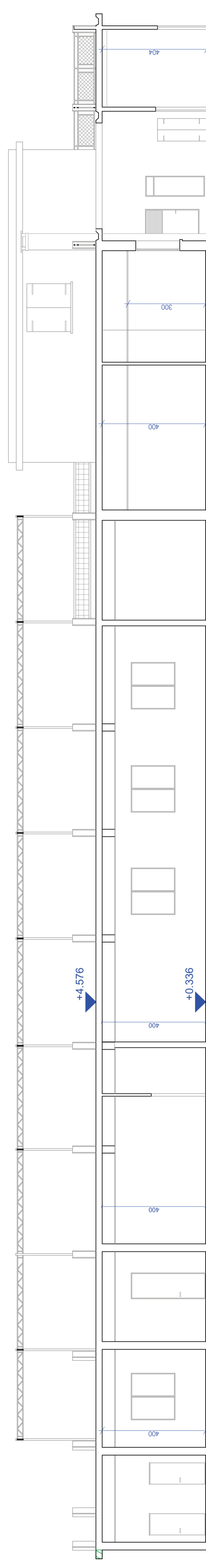

SEZIONE B-B' | SCALA 1:100