

PIANTO PER LO SVILUPPO PER LA CITTÀ DI VENEZIA
REDAZIONE PER I SERVIZI TECNICI DEL COMUNE DI VENEZIA - 30131 VENEZIA - VIA S. MARCO 1291

FSC Fondo per lo Sviluppo della Città di Venezia

Area: Punta S. Giuliano

Elab.: **A17**

Progetto: C1 14236 - 2.8.1. Rafforzamento azione P.A. - Ambiente e Territorio.
 Area venti piano S. Giuliano: Rondino del Polo Navale ed opere complementari

R.U.P.: arch. Silvia Loreto

Tavola: EX COLONIA ELIOTERAPICA - STATO DI PROGETTO - PIANTE

Rev.: 01

Scala: 1:100

Progetto strutturale:
 Al Phisick Architetture Ingegneria s.r.l.
 ing. Valeria Costantini

Progetto impiantistico e termotecnico e speciale:
 TFE Ingegneria srl
 ing. Zaffirino Tommasini

Relazione specialistiche, rilievi, servizio grafico, computazioni, capitolato e contratti:
 ing. Filippo Ponchio

Progettisti:
 dott.ing. Aldo Menegazzi
 arch. Martina Guarnieri

DATI GEOMETRICI DELL'EDIFICIO

superficie dell'area	44.225 mq
volume dell'edificio	3.297 mc
superficie coperta	721 mq
superficie utile piano terra	489 mq
superficie utile piano primo	34,5 mq

LE QUOTE ALTIMETRICHE INDICATE NELLE PIANTE SONO RIFERITE ALLO ZERO ALTIMETRICO DEL CAPOSALE DI RIFERIMENTO

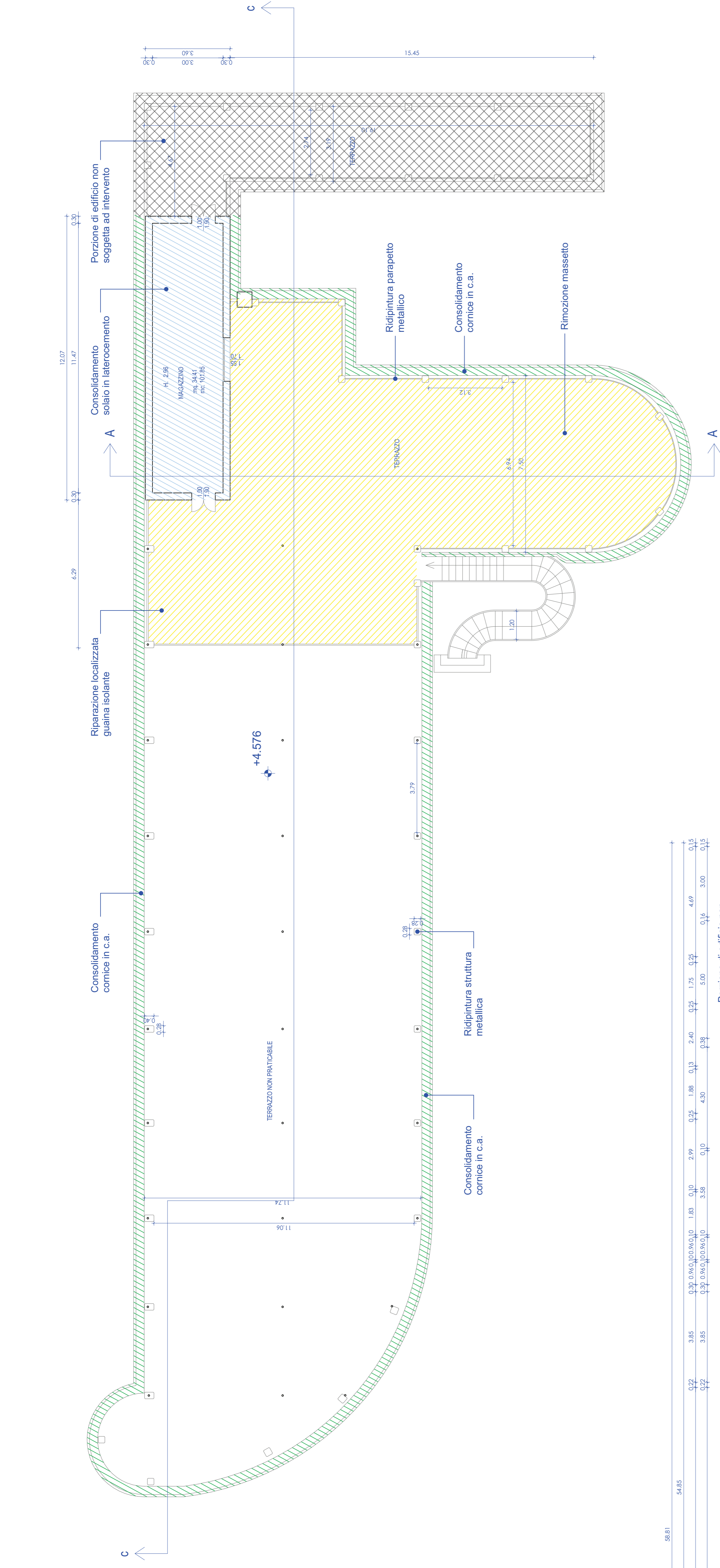

PIANTA PIANO COPERTURE | SCALA 1:100

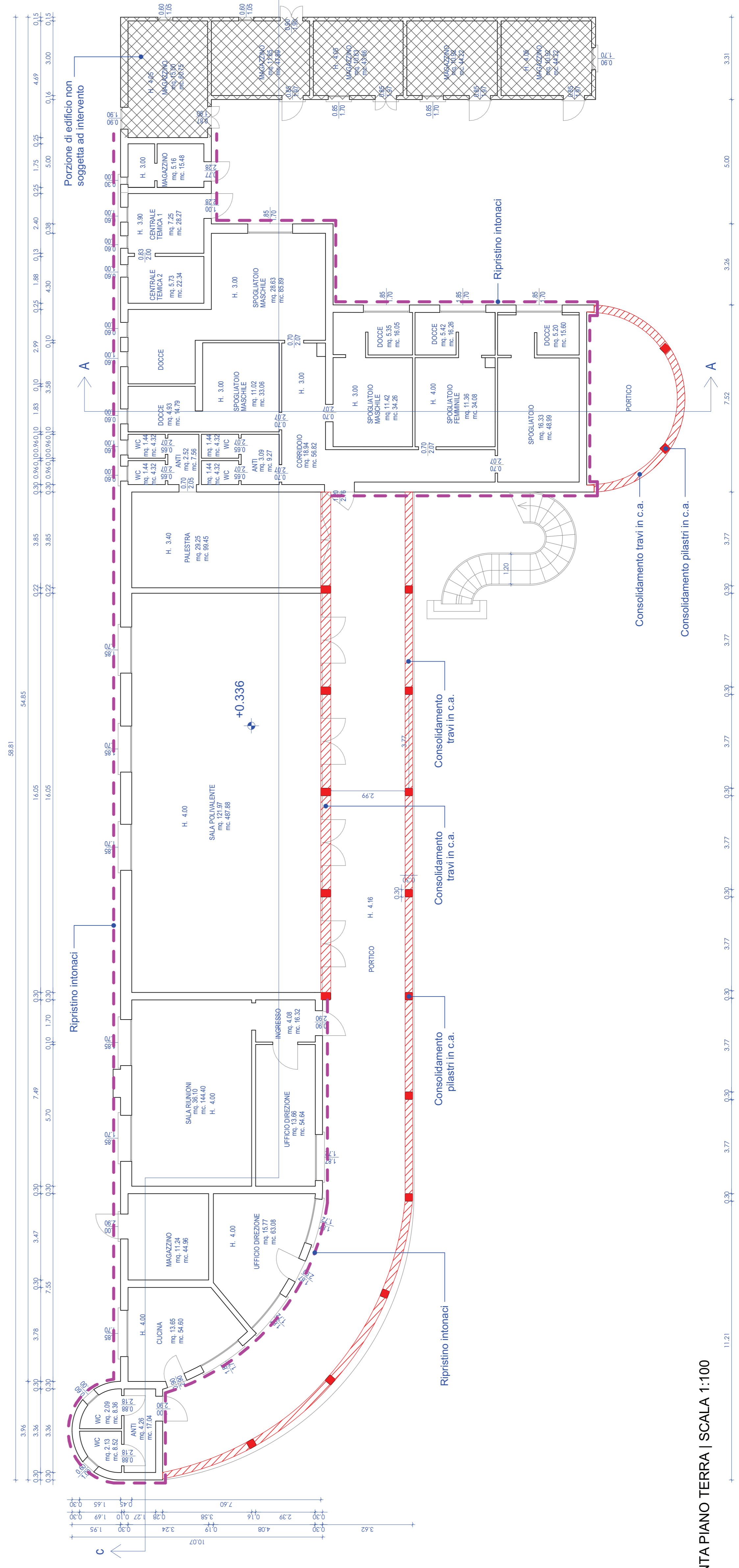

PIANTA PIANO TERRA | SCALA 1:100