

PATTO PER LO SVILUPPO PER LA CITTA' DI VENEZIA
 Delibera C/P 56/2016 (17A/2402) G.U. n. 79 del 4.4.2017
 Fondo per lo Sviluppo e la Coesione FSC 2014-2020

CITTA' DI VENEZIA
 DIREZIONE LAVORI PUBBLICI
 Settore Edilizia Comunale e Scabistica
 Servizio Edilizia Soprint. Magazzinaria e Sed. Terziaria

Area: Punta S. Giuliano
 Progetto: CI 14236 - 2.8.1. Rafforzamento azione P.A. - Ambiente e Territorio.
 Aree verdi parco S. Giuliano: Riordino del Polo Nautico ed opere complementari
 R.U.P.: arch. Silvia Loreto
 Tavola: EX COLONIA ELIOTERAPICA - STATO DI PROGETTO - PROSPETTI E SEZIONI
 Elab.: **A18**
 Rev.: 01

Codice	Progetto	Data	Scala
14236	Definitivo	Maggio 2019	1:100

Progettisti:
 dott.urb. Aldo Menegazzi
 arch. Martina Guermani

Progetto strutture:
 Al Progetti Architettura Ingegneria s.c.
 ing. Valentina Corras

Progetto impianti elettrici e termotecnici e speciali:
 TFE Ingegneria srl
 ing. Zeffirino Tommasin

Relazioni specialistiche, rilievi, service grafico, computazioni, capitolati e contratti:
 ing. Filippo Ponchio

LE QUOTE ALTIMETRICHE INDICATE NELLE PIANTE SONO RIFERITE ALLO ZERO ALTIMETRICO DEL CAPOSALDO DI RIFERIMENTO

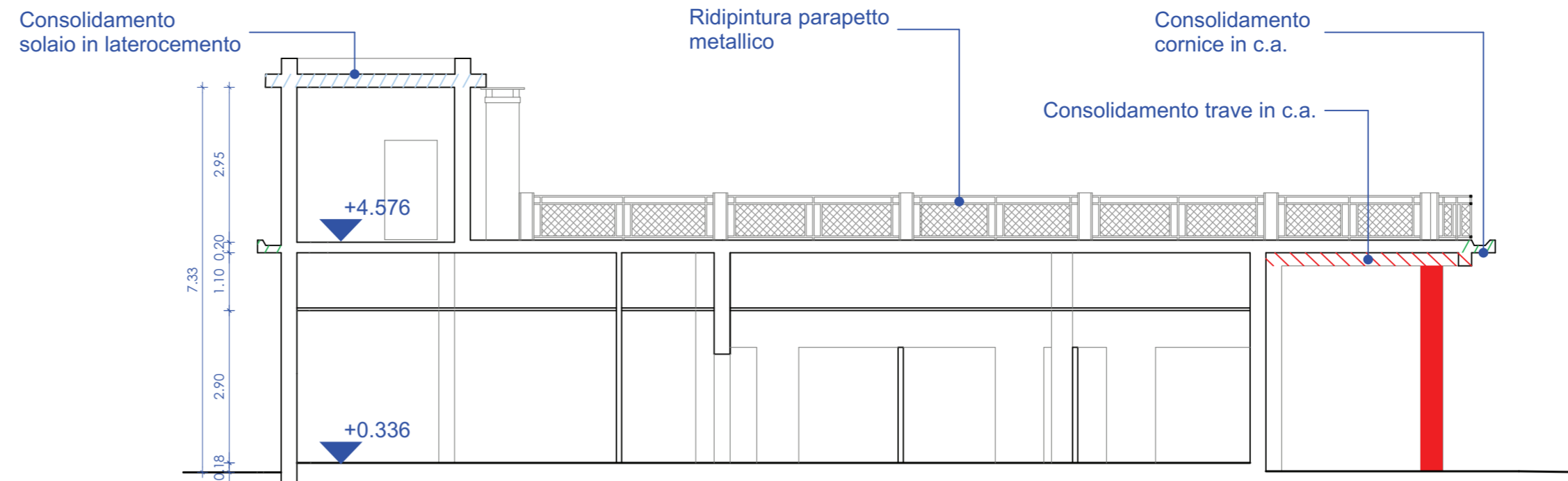

SEZIONE A-A' | SCALA 1:100



DEGRADO DELLA PAVIMENTAZIONE DELLA TERRAZZA

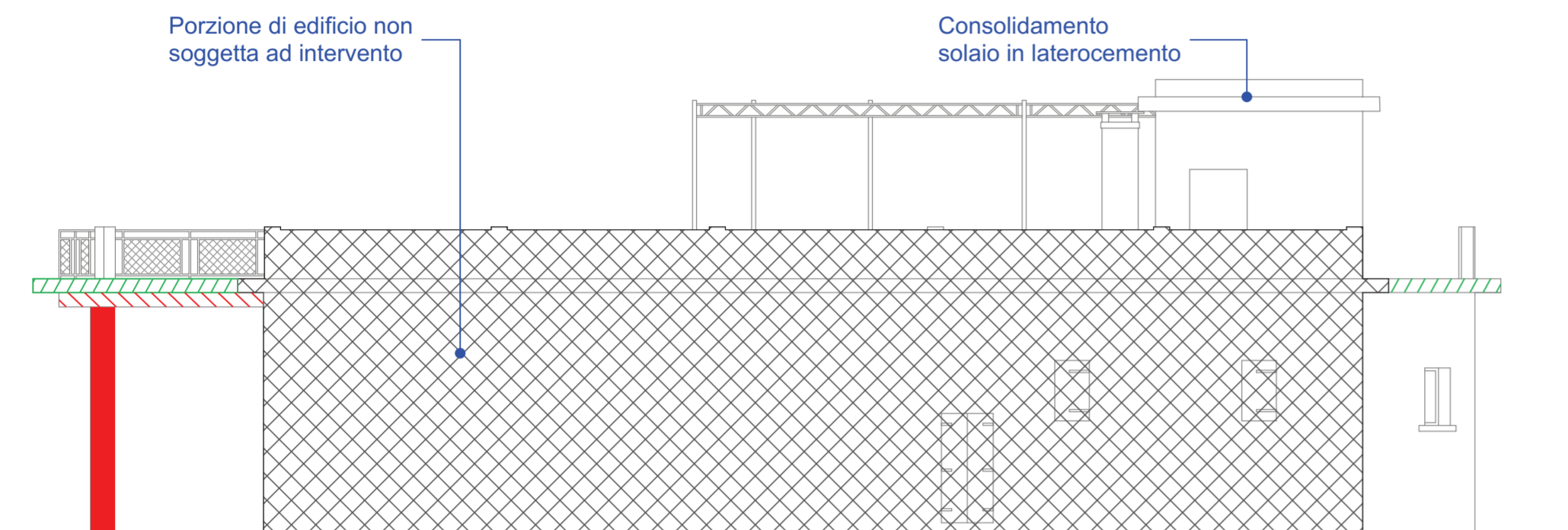

PROSPETTO NORD | SCALA 1:100

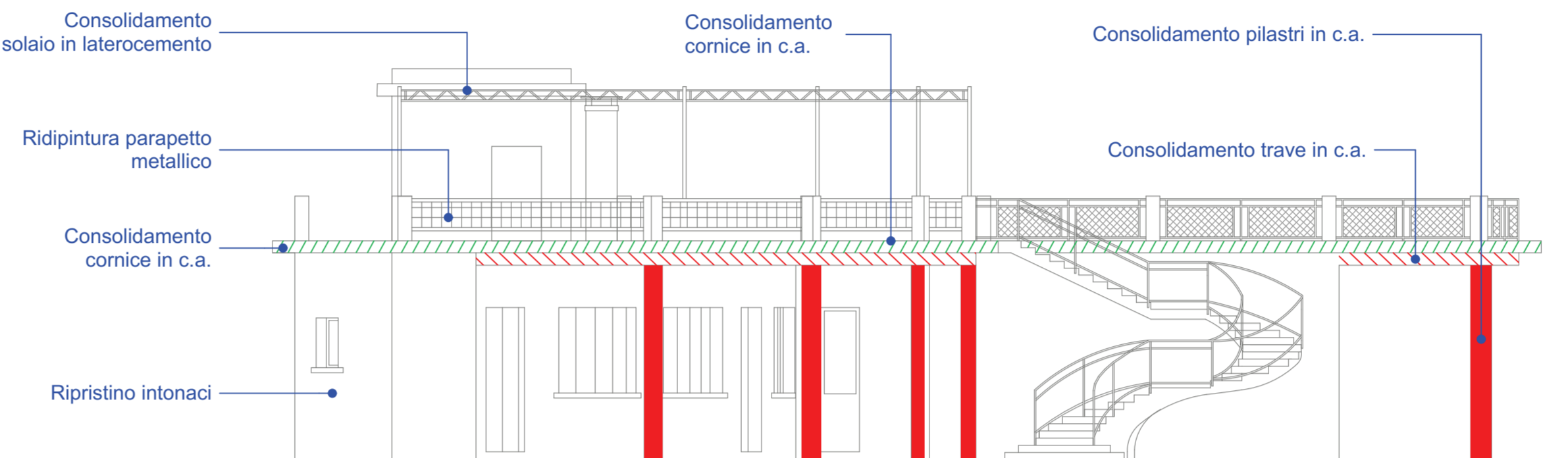

PROSPETTO SUD | SCALA 1:100



DEGRADO DELLA CORNICE IN C.A.

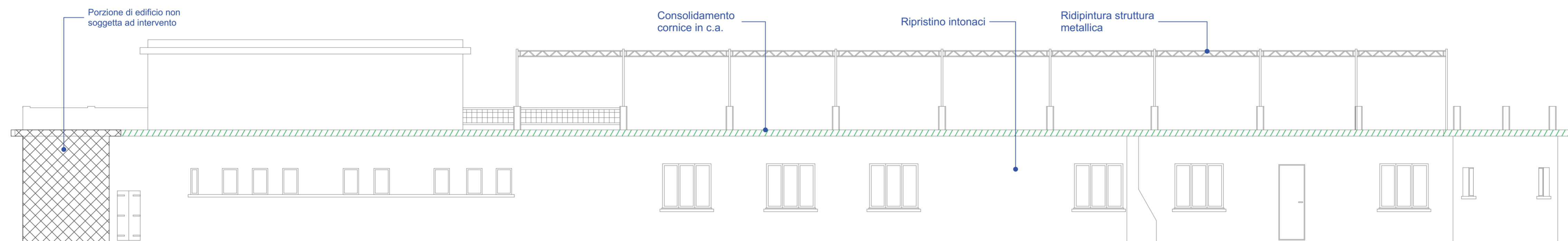

PROSPETTO OVEST | SCALA 1:100



DEGRADO DEL SOLAIO IN LATEROCEMENTO

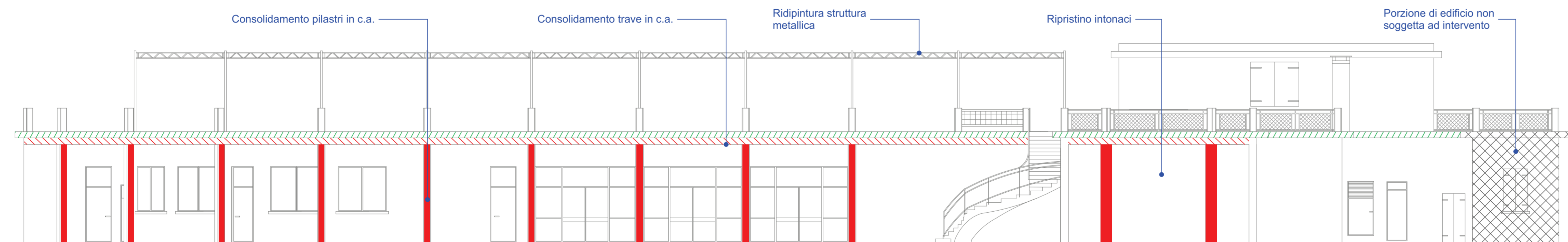

PROSPETTO EST | SCALA 1:100

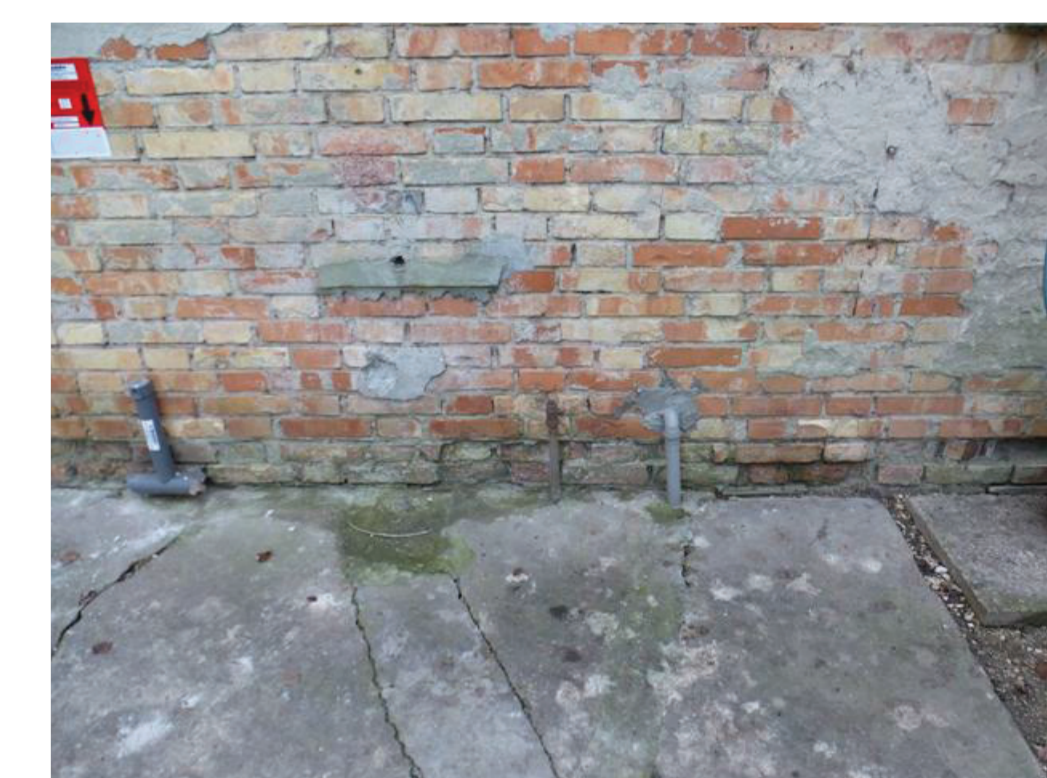

DEGRADO DELL'INTONACO

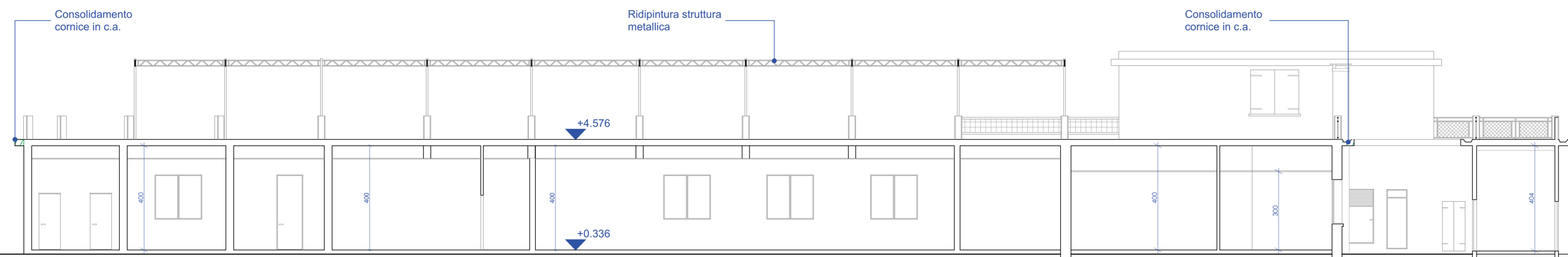

SEZIONE B-B' | SCALA 1:100

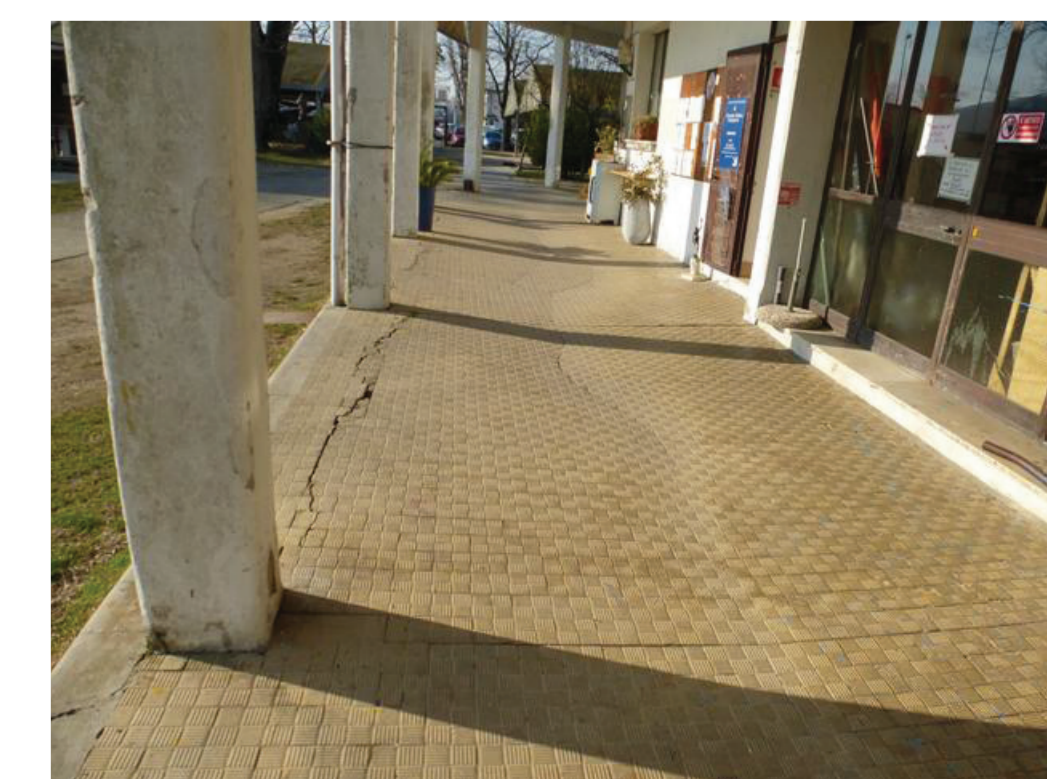

DEGRADO DELLA STRUTTURA IN C.A.