

 <p>CITTA' DI VENEZIA DIREZIONE LAVORI PUBBLICI Settore Edilizia Comune e Sostegno Servizio Progettazione e Realizzazione di Beni Terrestri</p>	<p>Progettisti: dott. Aldo Mengozzi arch. Marina Guermani</p>  
<p>Area: Punta S. Giuliano</p> <p>Progetto: CI 14236 - Z.8.1. Rafforzamento azione P.A. - Ambiente e Territorio. Area verdi parco S. Giuliano: Riordino del Polo Navale ed opere complementari</p> <p>R.U.P.: arch. Silvia Loreto <i>diabato</i></p> <p>Tavola: SEGRETERIA/INFO-POINT - STATO DI PROGETTO - PIANTE E PROSPETTI</p>	<p>Progetto strutture: AI Progetti Architettura Ingegneria s.r.l. ing. Valentina Corras</p> <p>Progetto impianti elettrico e termotecnici e speciali: E.F.E. Ingegneria srl ing. Zefferino Tommasin</p> <p>Relazioni specialistiche, rilievi, service grafico, computazioni, capitolati e contratti: ing. Filippo Ponchilo</p>
<p>Progetto: CI 14236 - Z.8.1. Rafforzamento azione P.A. - Ambiente e Territorio. Area verdi parco S. Giuliano: Riordino del Polo Navale ed opere complementari</p> <p>R.U.P.: arch. Silvia Loreto <i>diabato</i></p> <p>Tavola: SEGRETERIA/INFO-POINT - STATO DI PROGETTO - PIANTE E PROSPETTI</p>	<p>Progetto: Definitivo</p> <p>Data: Maggio 2019</p> <p>Scala: 1:100</p>
<p>Elab.: A22</p> <p>Rev.: 01</p>	<p>Progetto: Definitivo</p> <p>Data: Maggio 2019</p> <p>Scala: 1:100</p>

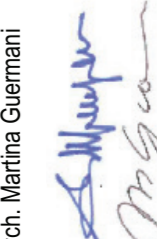

PLANIMETRIA | SCALA 1:2000



VISTA ESTERNA DA SUD

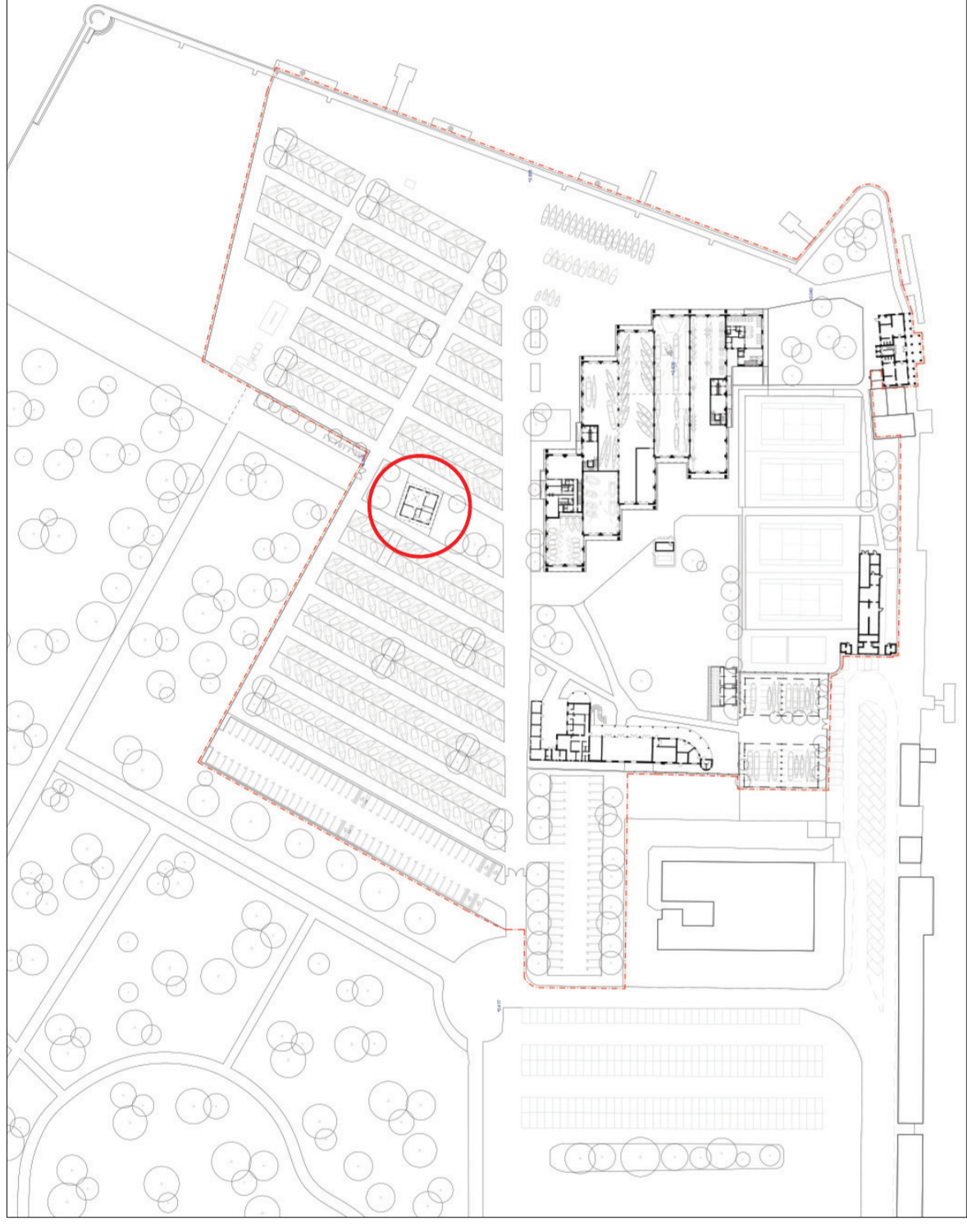
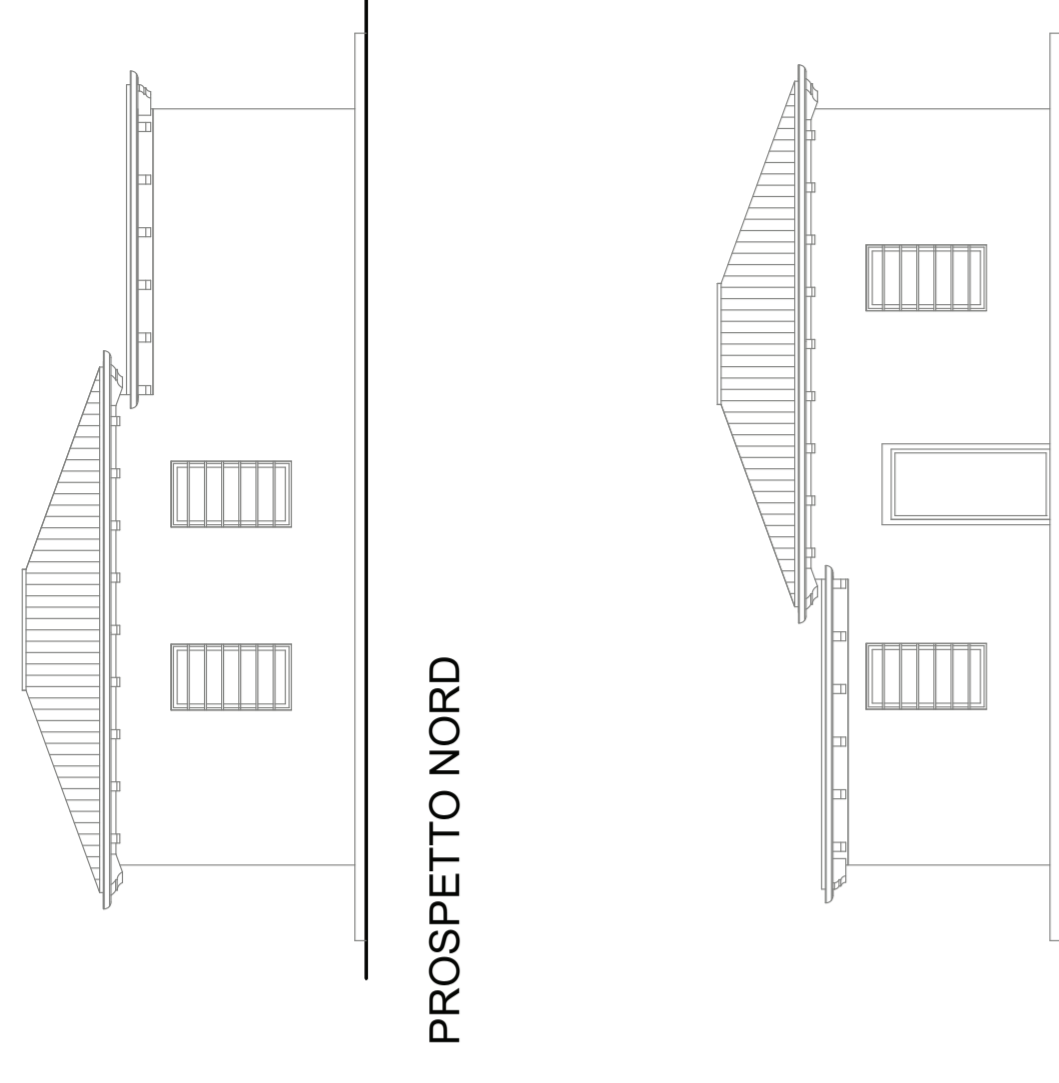

PROSPETTO NORD

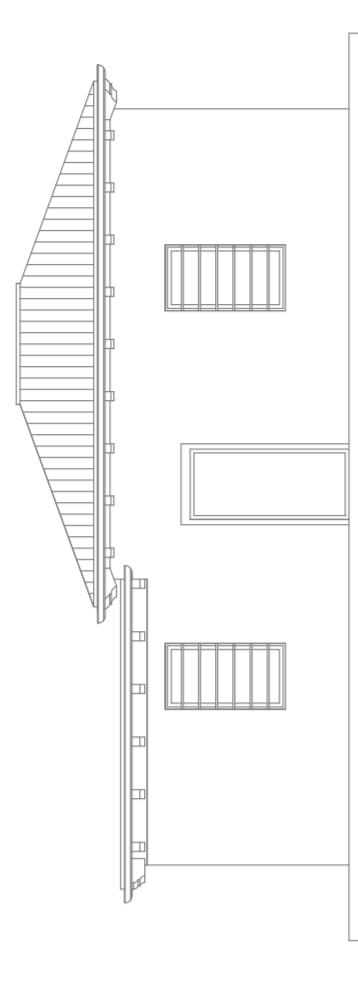

PROSPETTO EST

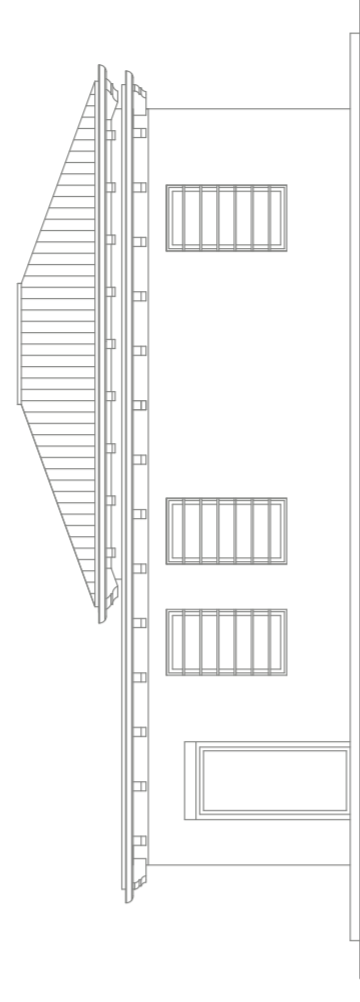

PROSPETTO SUD

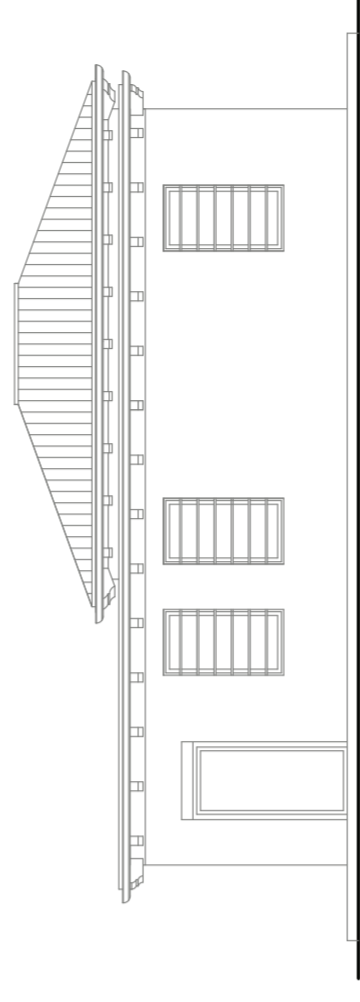

PROSPETTO OVEST

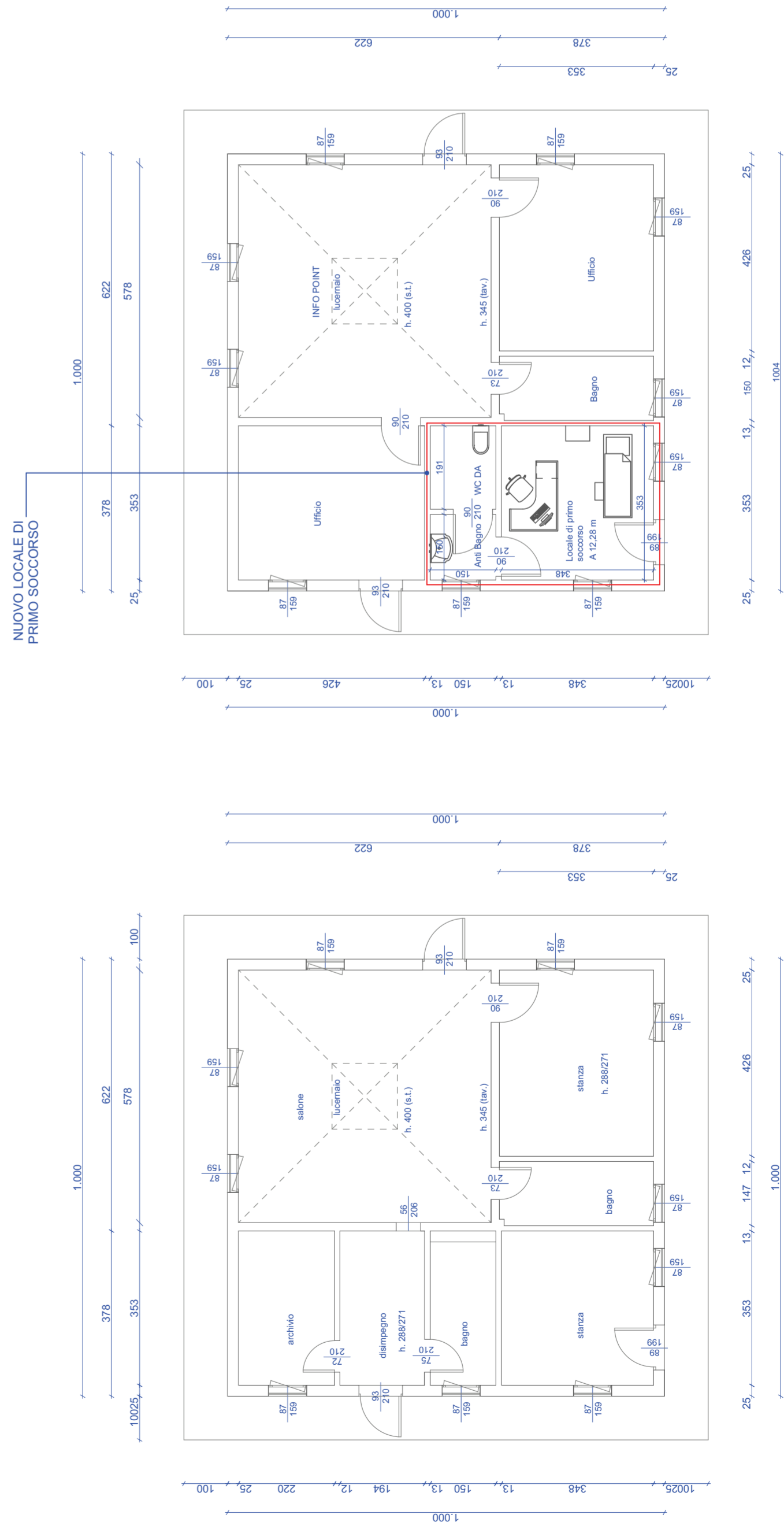

PIANTA PIANO TERRA - STATO DI FATTO | SCALA 1:100

PIANTA PIANO TERRA - STATO DI PROGETTO | SCALA 1:100

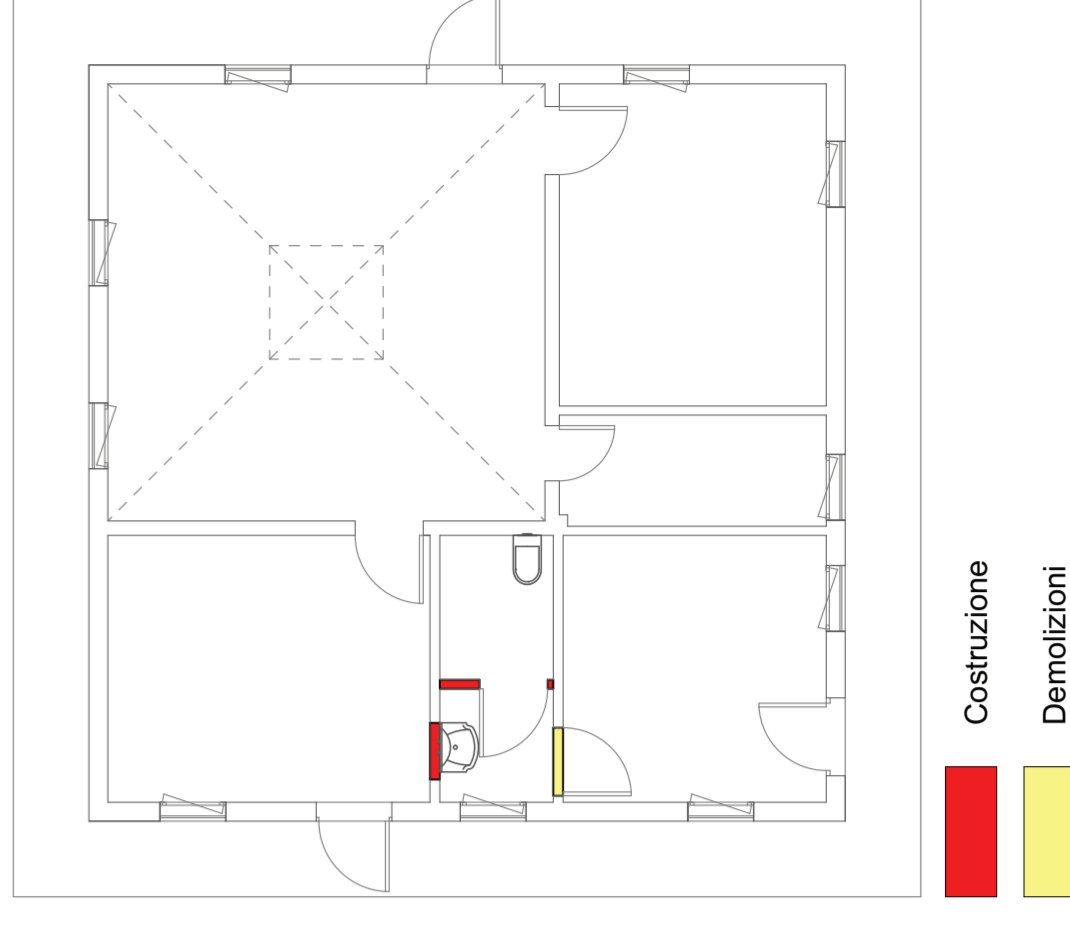

PIANTA PIANO TERRA - COMPARATIVA | SCALA 1:100